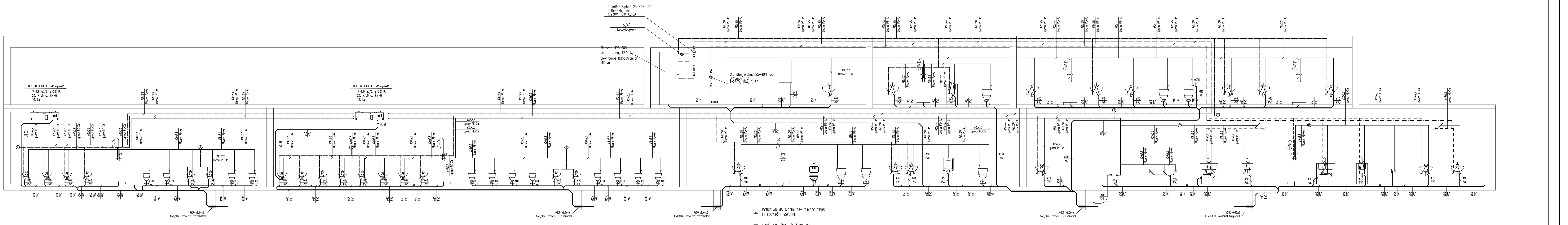
Grundfos Alpha2 25-40N 130
0,45m3/h, 2m
1x230V, 18W, 0,18A
5/4"
Keverőegység
Remeha HRS 900
töltött tömeg:1274 kg.
Elektromos fűtőpatronnal ellátva
Grundfos Alpha2 25-40N 130
0,45m3/h, 2m
1x230V, 18W, 0,18A
RUCK ETA K 600 F EQJR légkezelő
V=600 m3/ó, p=205 Pa
230 V, 50 Hz, 3,5 kW
100 kg.
RUCK ETA K 600 F EQJR légkezelő
V=600 m3/ó, p=205 Pa
230 V, 50 Hz, 3,5 kW
100 kg.
ø20x2,8 Uponor PE-Xa
ø25x3,5 Uponor PE-Xa
ø32x4,4 Uponor PE-Xa
ø40x5,5 Uponor PE-Xa
ø16x2,2 Uponor PE-Xa
ø40 PVC
ø50 PVC
ø63 PVC
ø110 KG
ø125 KG
ø200 védőcső
Ff.=0,80m rendezett terepszinthez

1 PORCELÁN MS. MOSDÓ B&K TH400C TÍPUS
FELFOGATÓ EGYSÉGGEL

2 ALSÓ KIFOLYÁSÚ, ÁLLÓ MS. WC
GROMEX 5957 TÍPUS

3 PNEUMATIKUS MŰKÖDTETÉSŰ ÖBLÍTŐ TARTÁLY
PNEUMATIKUS NYOMÓGOMBBAL ÉS BEKÖTŐCSÖVEL
GROMEX GEN1 TÍPUS

Megrendelő:
Kiskunmajsa város önkormányzata
6120, Kiskunmajsa, Fő út 82.

Létesítmény:
Kiskunmajsa Felső Óvoda
Kiskunmajsa, Bajcsy Zs. u. 14. HRSZ:1563

Rajz megnevezése:
Víz-csatorna függőleges csőterv

Tervező:
Bodó Béla
G 15-0810

Épületgépész tervezés
Bodó Béla
e-mail:karakal@freemail.hu
telefon:+36(70)515-9796

Lépték: 1:50
Terv típusa: kiviteli
Dátum: 2017.09. hó
Rajzszám: GVCS-03